



Emilia-Romagna, il toto assessori

De Pascale lancia i giovani in giunta Il nome nuovo: Allegni

Carbutti a pagina 16



L'intervista: l'assessore uscente

Felicori amaro «Ecco tutta la mia verità»

Pardolli a pagina 17



Stellantis, arriva l'addio di Tavares

Il ceo del Gruppo si è dimesso: «Vedute divergenti tra ad e Cda». I poteri a una task force guidata da Elkann, ma presto sarà scelto il successore. L'erede degli Agnelli ha avvisato Mattarella e Meloni, ma tutte le forze politiche incalzano: venga in Parlamento a spiegare

Servizi
alle p. 2 e 3

Medio Oriente in fiamme,
Aleppo bombardata di nuovo

Siria, raid russi in aiuto di Assad Anche l'Iran con il dittatore

Brunelli in *Del Prete* alle pag. 4 e 5

Tajani sulla crisi in Siria

«Evitare il rischio di un collasso migratorio»

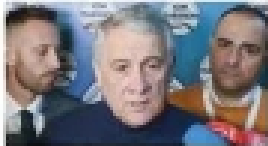

Il ministro degli Esteri, Antonio Tajani, intervista sulla crisi della guerra in Siria. «Oggi sarò al Cairo per scongiurare il rischio di un collasso migratorio».

Marmo a pagina 9

IL CALCIATORE 22ENNE SI ACCASCIA DURANTE FIORENTINA-INTER CORSA IN OSPEDALE: È IN TERAPIA INTENSIVA. GARA RINVIATA



Il giocatore della Fiorentina, Edoardo Bove, circondato dai medici e dai compagni disperati

Malore in campo, paura per Bove

Momenti di grande paura ieri sera allo stadio Artemio Franchi di Firenze durante la gara Fiorentina-Inter, quando nel corso del primo tempo il cen-

trocampista viola Edoardo Bove si è accasciato al suolo per un malore e ha perso conoscenza. Immediati i soccorsi, il giocatore è stato trasportato

all'ospedale di Careggi dove è stato sedato. Attualmente si trova in terapia intensiva. La gara è stata subito rinviata.

Galli a pagina 13

DALLE CITTÀ

Bologna, dopo le rotte

Giovani e rapaci, ecco l'identikit dei nuovi spacciatori

Tempini in *Cronaca*

Bologna, l'iniziativa benefica

Cena e asta, raccolti dall'Ant 30mila euro

Servizi in *Cronaca*

Basket, l'Aquila batte Vigevano

Virtus sconfitta in volata a Brescia Effe, terza vittoria

Servizi nel *GS*

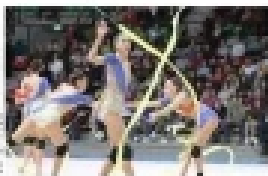

Intercettazioni e veleni

Le farfalle ribelli «Ora giustizia»

Totaro a pag. 18

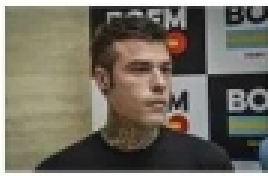

I nomi dei trenta che in febbraio si sfideranno all'Ariston

Conti annuncia i big di Sanremo In gara i «nemici» Fedez e Tony

Spinelli e Margiarotti alle pagine 20 e 21



PRIMI SINTOMI INFLUENZALI

PER I TUOI OCCHI, PUOI PROVARE WYNG

Visti i Capivi rapidamente contro l'infezione e i primi sintomi influenzali. Con WYNG C per il sollievo immediato.

WYNG

RAFFREDDORE

L'idea è stata lanciata dall'azienda Stesi

Il sistema funge da assistente virtuale

L'IA creata dai liceali che aiuta le imprese

IL MONDO DEL DIGITALE ha sempre più bisogno di persone giovani, per inventare, letteralmente, nuove soluzioni. Le idee giovani piacciono così tanto al settore digitale che molte aziende sono alla ricerca costante di studenti, ragazzi e ragazze, da inserire nel proprio organico. È il caso anche di Stesi, Software Factory di Treviso, che ha messo alla prova alcuni stagisti. Dalla collaborazione con gli studenti e le studentesse di un liceo locale, è nata una nuova applicazione, che impiega l'intelligenza artificiale per agevolare l'attività di gestione delle imprese. Nasce proprio così SilwaAISupport, un modulo dato in concessione gratuita ai clienti che ne faranno richiesta per accelerare i tempi di ricerca e elaborazione dati. SilwaAISupport è un nuovo modulo della piattaforma Silwa implementato per fungere da «assistente virtuale» e migliorare i processi di business.

L'azienda veneta è socia e partner dell'hybrid co-worker Humason, che si occupa della progettazione, sviluppo e attivazione di soluzioni per l'automazione dei business process con utilizzo di tecnologie basate su robot software dotati di intelligenza artificiale. Ad alcuni studenti, in stage in azienda, è stato chiesto di affiancare un team impegnato nello studio delle possibili applicazioni di ChatGPT all'interno di Silwa. Da qui l'idea di sviluppare una soluzione in grado di fornire, in maniera interattiva, risposte relative al funzionamento di Silwa e di estrarre informazioni a partire dai dati in esso contenuti. Il risultato ha superato ogni aspettativa, al punto che quanto nato come progetto di ricerca è diventato in breve tempo una nuova funzione - disponibile e già applicabile - della piattaforma Silwa.

Il progetto di integrazione dell'AI alla piattaforma Silwa presenta alcuni vantaggi, primo fra tutti la doppia visibilità: il sistema, infatti, può essere interrogato sia dall'operatore di magazzino che da una workstation, sia per la richiesta di informazioni sul funzionamento di Silwa che per l'estrazione di informazioni. Di estrema rilevanza anche il grande risparmio in termini di tempo e risorse poiché SilwaAISupport consente di ottenere immediatamente le risposte desiderate senza attendere i tempi del servizio di assistenza di Stesi.

L. M.

© RIPRODUZIONE RISERVATA

IL NUOVO MODELLO DI SILWA

Alcuni studenti hanno affiancato un team impegnato nello studio delle possibili applicazioni di ChatGPT all'interno della piattaforma Silwa



Pietrasanta, dopo il tragico infortunio sul lavoro

**Lettera al marito morto
«Parlerò sempre di te
a nostra figlia nata ora»**

D. Masegola a pagina 17



Il figlio di Luciano Gaucci

**«Mio padre?
Fu un generoso
tradito da tutti»**

Mencacci a pagina 18



Stellantis, arriva l'addio di Tavares

Il ceo del Gruppo si è dimesso: «Vedute divergenti tra ad e Cda». I poteri a una task force guidata da Elkann, ma presto sarà scelto il successore. L'erede degli Agnelli ha avvisato Mattarella e Meloni, ma tutte le forze politiche incalzano: venga in Parlamento a spiegare

SERVIZI
alle p. 2 e 3

Medio Oriente in fiamme,
Aleppo bombardata di nuovo

**Siria, raid russi
in aiuto di Assad
Anche l'Iran
con il dittatore**

Brunelli e Del Prete alle pag. 4 e 5

Tajani sulla crisi in Siria

**«Evitare il rischio
di un collasso
migratorio»**

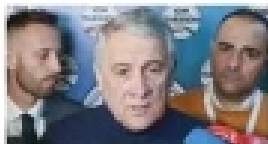

Il ministro degli Esteri, Antonio Tajani, interviene sulla crisi della guerra in Siria. «Oggi sarò al Cairo per scongiurare il rischio di un collasso migratorio».

Marmo a pagina 9

**IL CALCIATORE 22ENNE SI ACCASCIA DURANTE FIORENTINA-INTER
CORSA IN OSPEDALE: È IN TERAPIA INTENSIVA. GARA RINVIATA**



Il giocatore della Fiorentina, Edoardo Bove, circondato dai medici e dai compagni disperati

Malore in campo, paura per Bove

Momenti di grande paura ieri sera allo stadio Artemio Franchi di Firenze durante la gara Fiorentina-Inter, quando nel corso del primo tempo il calciatore

trocampole violò Edoardo Bove si è accasciato al suolo per un malore e ha perso conoscenza. Immediati i soccorsi, il giocatore è stato trasportato

all'ospedale di Careggi dove è stato sedato. Attualmente si trova in terapia intensiva. La gara è stata subito rinviata.

Galli a pagina 13

DALLE CITTÀ

Firenze

**Nuova tramvia
Piagge-Campi
Tre milioni in più
per 66 metri**

Berti in Cronaca

Firenze

**Estorsione
Ex calciatore
finisce nei guai**

Broglietti in Cronaca

Firenze

**Ncc contro Salvini
per la riforma
del settore**

Necarozzi in Cronaca

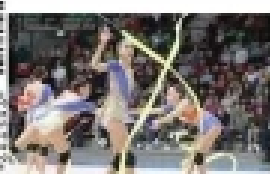

Intercettazioni e veleni

**Le farfalle ribelli
«Ora giustizia»**

Totaro a pag. 16



I nomi dei trenta che in febbraio si sfideranno all'Ariston

**Conti annuncia i big di Sanremo
In gara i «nemici» Fedez e Tony**

Spinelli e Mangiarotti alle pagine 20 e 21



PRIMI SINTOMI INFLUENZALI

PER I TUOI ECCI, PUOI PROVARE MYING

Vita Capone esplicitamente contro l'influenza e i primi sintomi influenzali. Con Vitamina C per il sistema immunitario.

RAFFREDDORI

L'idea è stata lanciata dall'azienda Stesi

Il sistema funge da assistente virtuale

L'IA creata dai liceali che aiuta le imprese

IL MONDO DEL DIGITALE ha sempre più bisogno di persone giovani, per inventare, letteralmente, nuove soluzioni. Le idee giovani piacciono così tanto al settore digitale che molte aziende sono alla ricerca costante di studenti, ragazzi e ragazze, da inserire nel proprio organico. È il caso anche di Stesi, Software Factory di Treviso, che ha messo alla prova alcuni stagisti. Dalla collaborazione con gli studenti e le studentesse di un liceo locale, è nata una nuova applicazione, che impiega l'intelligenza artificiale per agevolare l'attività di gestione delle imprese. Nasce proprio così SilwaAISupport, un modulo dato in concessione gratuita ai clienti che ne faranno richiesta per accelerare i tempi di ricerca e elaborazione dati. SilwaAISupport è un nuovo modulo della piattaforma Silwa implementato per fungere da «assistente virtuale» e migliorare i processi di business.

L'azienda veneta è socia e partner dell'hybrid co-worker Humason, che si occupa della progettazione, sviluppo e attivazione di soluzioni per l'automazione dei business process con utilizzo di tecnologie basate su robot software dotati di intelligenza artificiale. Ad alcuni studenti, in stage in azienda, è stato chiesto di affiancare un team impegnato nello studio delle possibili applicazioni di ChatGPT all'interno di Silwa. Da qui l'idea di sviluppare una soluzione in grado di fornire, in maniera interattiva, risposte relative al funzionamento di Silwa e di estrarre informazioni a partire dai dati in esso contenuti. Il risultato ha superato ogni aspettativa, al punto che quanto nato come progetto di ricerca è diventato in breve tempo una nuova funzione - disponibile e già applicabile - della piattaforma Silwa.

Il progetto di integrazione dell'AI alla piattaforma Silwa presenta alcuni vantaggi, primo fra tutti la doppia visibilità: il sistema, infatti, può essere interrogato sia dall'operatore di magazzino che da una workstation, sia per la richiesta di informazioni sul funzionamento di Silwa che per l'estrazione di informazioni. Di estrema rilevanza anche il grande risparmio in termini di tempo e risorse poiché SilwaAISupport consente di ottenere immediatamente le risposte desiderate senza attendere i tempi del servizio di assistenza di Stesi.

L. M.

© RIPRODUZIONE RISERVATA

IL NUOVO MODELLO DI SILWA

Alcuni studenti hanno affiancato un team impegnato nello studio delle possibili applicazioni di ChatGPT all'interno della piattaforma Silwa

IL GIORNO

LUNEDÌ 2 dicembre 2024
5,60 Euro

Nazionale +

GINECONOMIA

Territori,
innovazione
e lavoro

FONDATA NEL 1856
www.ilmattino.it



L'architetto Boeri funziona anche in periferia

**Milano, il Bosco Verticale
compie dieci anni:
«Uomini e natura, si può»**

A. Gianni a pagina 17



E Milano punta al record di arrivi

**Turismo, scatta
l'ora dello sci
Guida ai prezzi**

Servizi nelle Cronache



Stellantis, arriva l'addio di Tavares

Il ceo del Gruppo si è dimesso: «Vedute divergenti tra ad e Cda». I poteri a una task force guidata da Elkann, ma presto sarà scelto il successore. L'erede degli Agnelli ha avvisato Mattarella e Meloni, ma tutte le forze politiche incalzano: venga in Parlamento a spiegare

Servizi
alle p. 2 e 3

Medio Oriente in fiamme.
Meppa bombardata di nuovo

**Siria, raid russi
in aiuto di Assad
Anche l'Iran
con il dittatore**

Brunelli e Del Prete alle pag. 4 e 6

Tajani sulla crisi in Siria

**«Evitare il rischio
di un collasso
migratorio»**

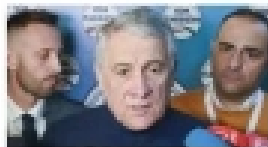

Il ministro degli Esteri, Antonio Tajani, interviene sulla crisi della guerra in Siria. «Oggi sarò al Cairo per scongiurare il rischio di un collasso migratorio».

Manno a pagina 9

**IL CALCIATORE 22ENNE SI ACCASCIA DURANTE FIORENTINA-INTER
CORSA IN OSPEDALE: È IN TERAPIA INTENSIVA. GARA RINVIATA**



Il giocatore della Fiorentina, Edoardo Bove, circondato dai medici e dai compagni disperati.

Malore in campo, paura per Bove

Momenti di grande paura ieri sera allo stadio Artemio Franchi di Firenze durante la gara Fiorentina-Inter, quando nel corso del primo tempo il cen-

trocampista viola Edoardo Bove si è accasciato al suolo per un malore e ha perso conoscenza. Immediati i soccorsi, il giocatore è stato trasportato

all'ospedale di Careggi dove è stato sedato. Attualmente si trova in terapia intensiva. La gara è stata subito rinviata.

Galli a pagina 12

DALLE CITTÀ

Lecco

**Si è salvato
da una mina
Il missionario:
torna in Africa**

De Salvo nelle Cronache

Vittime di Varese e Pavia

**Schianti in auto
Due morti
sulle strade**

Servizi nelle Cronache

Como

**Dopo il derby
gli scontri
Ultrà arrestato**

Pioppi nelle Cronache

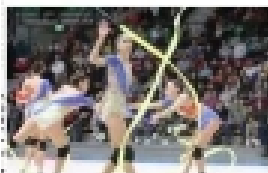

Intercettazioni e veleni

**Le farfalle ribelli
«Ora giustizia»**

Totaro a pag. 15

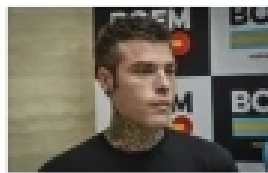

I nomi dei trenta che in febbraio si sfideranno all'Ariston

**Conti annuncia i big di Sanremo
In gara i «nemici» Fedez e Tony**

Spinelli e Mengiarotti alle pagine 20 e 21



PRIMI SINTOMI INFLUENZALI

PER I TUOI ECCI, PUOI PROVARE MINGO

Non Capace espelle con Effetto e i primi sintomi influenzali. Con Vitamina C per il sistema immunitario.

RAFFREDDORE

L'idea è stata lanciata dall'azienda Stesi

Il sistema funge da assistente virtuale

L'IA creata dai liceali che aiuta le imprese

IL MONDO DEL DIGITALE ha sempre più bisogno di persone giovani, per inventare, letteralmente, nuove soluzioni. Le idee giovani piacciono così tanto al settore digitale che molte aziende sono alla ricerca costante di studenti, ragazzi e ragazze, da inserire nel proprio organico. È il caso anche di Stesi, Software Factory di Treviso, che ha messo alla prova alcuni stagisti. Dalla collaborazione con gli studenti e le studentesse di un liceo locale, è nata una nuova applicazione, che impiega l'intelligenza artificiale per agevolare l'attività di gestione delle imprese. Nasce proprio così SilwaAISupport, un modulo dato in concessione gratuita ai clienti che ne faranno richiesta per accelerare i tempi di ricerca e elaborazione dati. SilwaAISupport è un nuovo modulo della piattaforma Silwa implementato per fungere da «assistente virtuale» e migliorare i processi di business.

L'azienda veneta è socia e partner dell'hybrid co-worker Humason, che si occupa della progettazione, sviluppo e attivazione di soluzioni per l'automazione dei business process con utilizzo di tecnologie basate su robot software dotati di intelligenza artificiale. Ad alcuni studenti, in stage in azienda, è stato chiesto di affiancare un team impegnato nello studio delle possibili applicazioni di ChatGPT all'interno di Silwa. Da qui l'idea di sviluppare una soluzione in grado di fornire, in maniera interattiva, risposte relative al funzionamento di Silwa e di estrarre informazioni a partire dai dati in esso contenuti. Il risultato ha superato ogni aspettativa, al punto che quanto nato come progetto di ricerca è diventato in breve tempo una nuova funzione - disponibile e già applicabile - della piattaforma Silwa.

Il progetto di integrazione dell'AI alla piattaforma Silwa presenta alcuni vantaggi, primo fra tutti la doppia visibilità: il sistema, infatti, può essere interrogato sia dall'operatore di magazzino che da una workstation, sia per la richiesta di informazioni sul funzionamento di Silwa che per l'estrazione di informazioni. Di estrema rilevanza anche il grande risparmio in termini di tempo e risorse poiché SilwaAISupport consente di ottenere immediatamente le risposte desiderate senza attendere i tempi del servizio di assistenza di Stesi.

L. M.

© RIPRODUZIONE RISERVATA

IL NUOVO MODELLO DI SILWA

Alcuni studenti
hanno
affiancato un
team
impegnato
nello studio
delle possibili
applicazioni di
ChatGPT
all'interno della
piattaforma
Silwa